



ความก้าวหน้าผลการใช้จ่ายงบประมาณรายจ่าย  
ประจำปีงบประมาณ พ.ศ.2565  
ประจำเดือน กรกฎาคม 2565



# งบประมาณรายจ่ายประจำปีงบประมาณ พ.ศ.2565

## สำนักงานสาธารณสุขจังหวัดตราด

### ผลการเบิกจ่าย

หน่วย : บาท

ประเภทงบ	รับจัดสรร	เบิกจ่าย	ร้อยละ	เป้าหมาย (ก.ค.65)	สถานะ
งบดำเนินงาน	27,049,810.00	17,540,605.97	64.85	86.00	↓ 21.15%
งบลงทุน	3,167,200.00	3,127,730.00	98.75	56.00	↑ 42.75%
งบอุดหนุน	20,000.00	19,950.00	99.75	86.00	↑ 13.75%
งบภาพรวม	30,237,010.00	20,688,285.97	68.42	79.00	↓ 10.58%

### ผลการใช้จ่าย

ประเภทงบ	รับจัดสรร	ใช้จ่าย (เบิก+PO)	ร้อยละ	เป้าหมาย (ก.ค.65)	สถานะ
งบดำเนินงาน	27,049,810.00	17,593,266.97	65.04	89.00	↓ 23.96%
งบลงทุน	3,167,200.00	3,127,730.00	98.75	89.00	↑ 9.75%
งบอุดหนุน	20,000.00	19,950.00	99.75	89.00	↑ 10.75%
งบภาพรวม	30,237,010.00	20,740,946.97	68.59	89.00	↓ 20.41%

ที่มา : GFMIS ณ วันที่ 26 ก.ค.65

# ผลการใช้จ่ายงบดำเนินงาน(แยกรายการ) ของ สสจ.ตราด

ร้อยละ

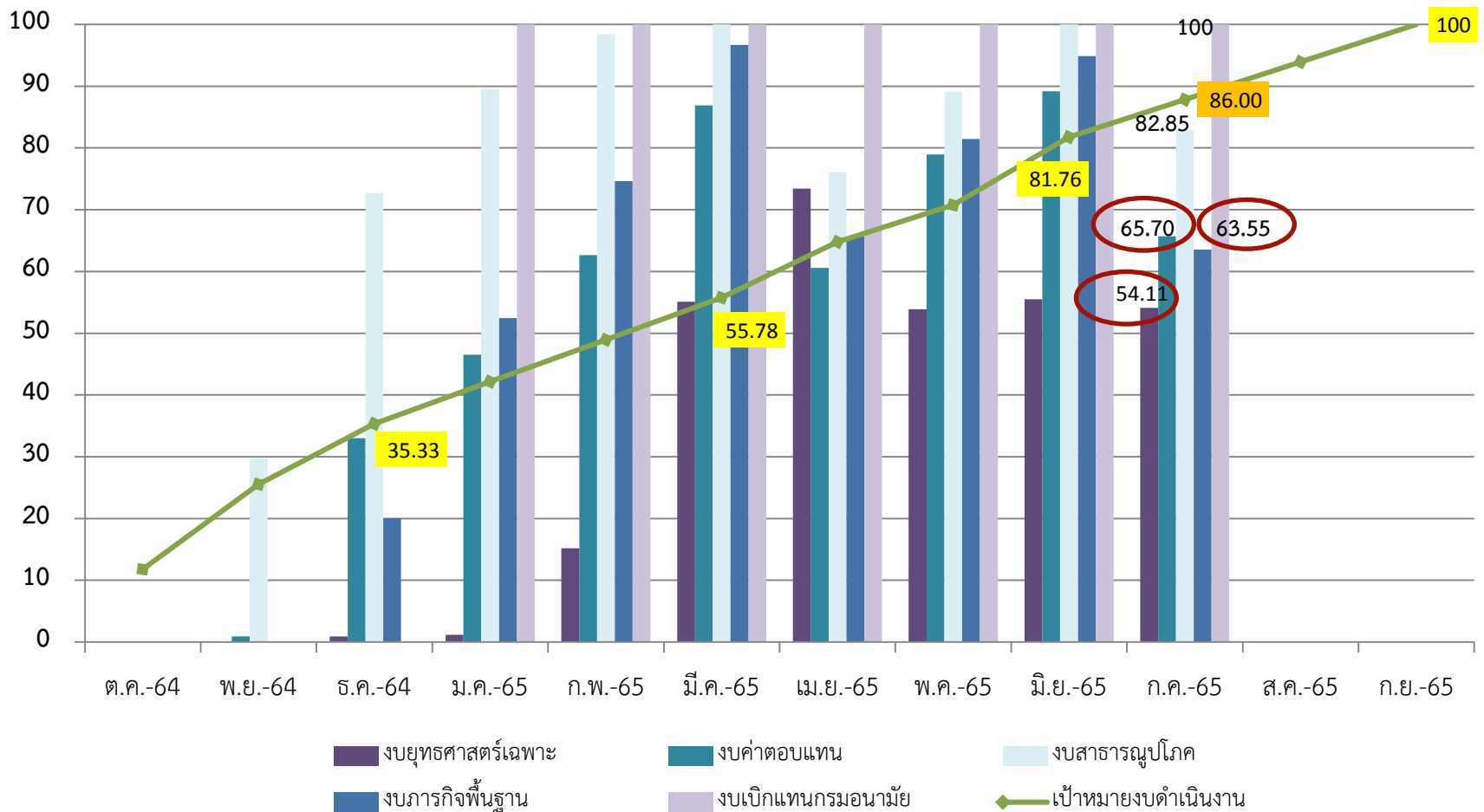

ที่มา: GFMIS ณ วันที่ 26 ก.ค.65

# งบดำเนินงานที่ไม่เป็นไปตามเป้าหมาย (ที่ต้องเร่งรัด) สสจ.ตราด

## งบดำเนินงาน (งบตามยุทธศาสตร์เฉพาะ)

กลุ่มงาน	รายการ	รับจัดสรร	ใช้จ่าย	ร้อยละ	คงเหลือ	หมายเหตุ
1.NCD	งบศูนย์ฯที่งัดได้	62,000.00	13,000.00	20.97	49,000.00	อยู่ระหว่างส่งเอกสารให้งานการเงินฯ ตรวจสอบ
2.CD	งบ พ.ร.บ.โรคติดต่อ	19,365.00	10,375.00	53.58	8,990.00	รอเบิกค่าประชุมคณะกรรมการโรคติดต่อฯ
3.ประกันฯ	งบแก้ไขปัญหาสุขภาพแรงงานต่างด้าวและเหยื่อมนุษย์	44,000.00	20,000.00	45.45	24,000.00	อยู่ระหว่างดำเนินการจัดซื้อวัสดุสำหรับดำเนินงานฯ (รอตรวจรับ)
4.พัฒนาคุณภาพฯ	4.1 งบพัฒนาระบบบริการปฐมภูมิระดับจังหวัด (เพิ่งรับจัดสรรเพิ่ม 240,000 บาท)	271,000.00	52,728.00	19.46	218,272.00	1.จะประชุมทำแผนปฐมภูมิ 21-23 ก.ย.65 2.กำหนดประชุมประเมิน รพ.สต.ติดตามต้นเดือนกันยายน 2565
	4.2 งบพัฒนาระบบบริการปฐมภูมิ (PCU และ NPCU)	132,000.00	47,000.00	35.61	85,000.00	1.รอเบิก/ยืมเงิน 4 แห่ง (46,000) 2.อยู่ระหว่างตรวจสอบโครงการอีก 3 แห่ง ได้แก่ PCUรพ.บ่อไร่/เกาะกูด และNPCU บ้านคลองพร้าว (39,000)
	4.3 งบ พชอ. (สสอ. 7 แห่ง)	70,000.00	0	0	70,000.00	อยู่ระหว่างเตรียมยืมเงินฯ ดำเนินการ เดือนสิงหาคม 2565
	4.4 พัฒนาระบบบริการสาธารณสุขผู้ต้องขังในเรือนจำ	9,600.00	3,375.00	31.25	6,225.00	กำลังขอจัดทำป้ายจัดประชุม อสรจ. วันที่ 15 -19 ส.ค.65

## งบดำเนินงานที่ไม่เป็นไปตามเป้าหมาย (ที่ต้องเร่งรัด) สสจ.ตราด (ต่อ)

### งบดำเนินงาน (งบตามยุทธศาสตร์เฉพาะ)

กลุ่มงาน	รายการ	รับจัดสรร	ใช้จ่าย	ร้อยละ	คงเหลือ	หมายเหตุ
5.พัฒนา ยุทธศาสตร์ฯ	5.1 งบพื้นที่ชายแดน พื้นที่ ทุรกันดาร พื้นที่สูง พื้นที่ เกาะ	200,000.00	100,000.00	50.00	100,000.00	กำหนดประชุมจัดทำแผนฯ 21-23 ก.ย.65
	5.2 พัฒนาระบบบริการ สุขภาพชาวต่างชาติ	465,000.00	257,450.00	55.37	207,550.00	1.รอเบิก (รพ.เกาะกูด) 47,550 บาท 2.กำลังเขียนโครงการสาธารณสุขทางทะเล ประชุม ก.ย.65



# งบประมาณรายจ่ายประจำปีงบประมาณ พ.ศ.2565

## โรงพยาบาลตราด

### ผลการเบิกจ่าย

หน่วย : บาท

ประเภทงบ	รับจัดสรร	เบิกจ่าย	ร้อยละ	เป้าหมาย (ก.ค.65)	สถานะ
งบดำเนินงาน	16,377,046.00	12,241,659.00	74.75	86.00	11.25%
งบลงทุน	6,853,000.00	6,853,000.00	100.00	56.00	44.00%
งบอุดหนุน	100,000.00	100,000.00	100.00	86.00	14.00%
งบภาพรวม	23,330,046.00	19,194,659.00	82.27	79.00	3.27%

### ผลการใช้จ่าย

ประเภทงบ	รับจัดสรร	ใช้จ่าย (เบิก+PO)	ร้อยละ	เป้าหมาย (ก.ค.65)	สถานะ
งบดำเนินงาน	16,377,046.00	12,241,659.00	74.75	89.00	14.25%
งบลงทุน	6,853,000.00	6,853,000.00	100.00	89.00	11.00%
งบอุดหนุน	100,000.00	100,000.00	100.00	89.00	11.00%
งบภาพรวม	23,330,046.00	19,194,659.00	82.27	89.00	6.73%

ที่มา : GFMIS ณ วันที่ 26 ก.ค.65

# รายการใช้จ่ายที่ไม่เป็นไปตามเป้าหมาย (ที่ต้องเร่งรัด) ของ รพ.ตราด

งบดำเนินงาน (งบตามยุทธศาสตร์เฉพาะ)						
ลำดับ	รายการ	รับจัดสรร	ใช้จ่าย	ร้อยละ	คงเหลือ	หมายเหตุ
1.	งบพัฒนาระบบบริการสุขภาพ ชาวต่างชาติ	80,000.00	0	0	80,000.00	กำลังจัดทำบันทึกขอใช้เงิน เพื่อจัดซื้อวัสดุ
2.	งบพัฒนาศักยภาพหน่วยงาน บริการเพื่อการจัดบริการ คลินิกพิเศษนอกเวลาฯ	30,000.00	0	0	30,000.00	กำลังจัดทำบันทึกขอใช้เงิน เพื่อจัดซื้อวัสดุ

**งบเงินกู้** เพื่อแก้ไขปัญหา เยียวยาและฟื้นฟูเศรษฐกิจและสังคมที่ได้รับผลกระทบจากการระบาดของ  
**ของCOVID-19 ปี 2564 (เพิ่มเติม)**

**สสจ.ตราด**

รับจัดสรร 18 รายการ / 15.53 ลบ.

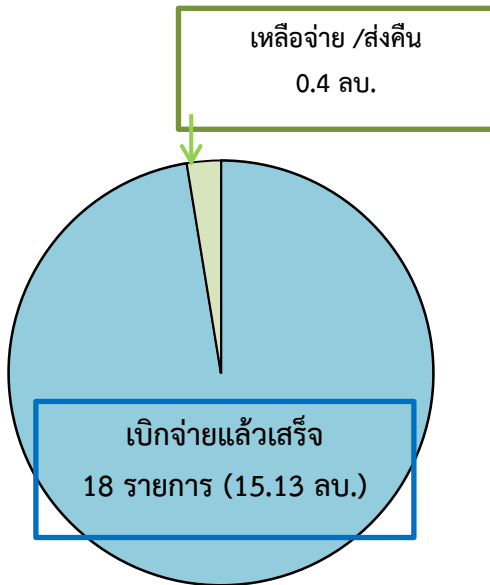

หน่วย : ล้านบาท

■ เบิกจ่าย ■ เหลือจ่าย

**รพ.ตราด**

รับจัดสรร 3 รายการ / 9.18 ลบ.

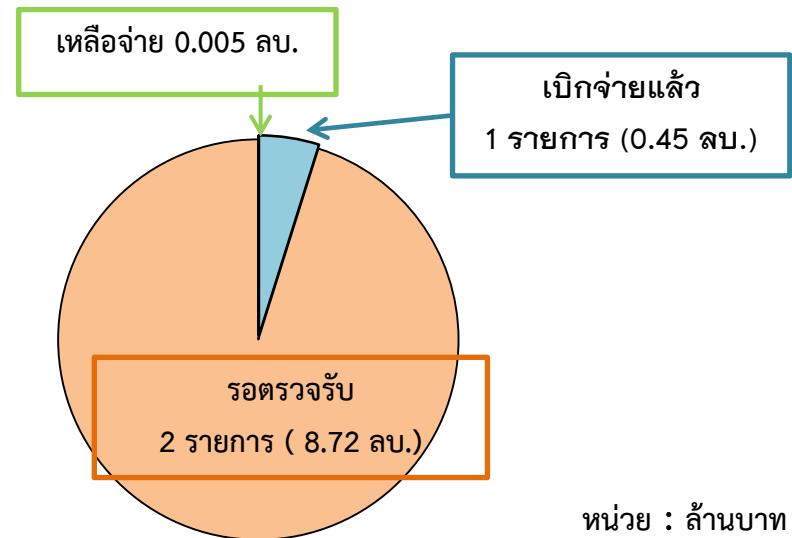

หน่วย : ล้านบาท

■ เบิกจ่าย  
 ■ รอดตรวจรับ  
 ■ เหลือจ่าย



# ผลการเบิกจ่ายเงิน ตามแผนเงินบำรุง ของ สสอ. 7 แห่ง

ข้อมูล ณ 27 กรกฎาคม 2565

หน่วย : บาท

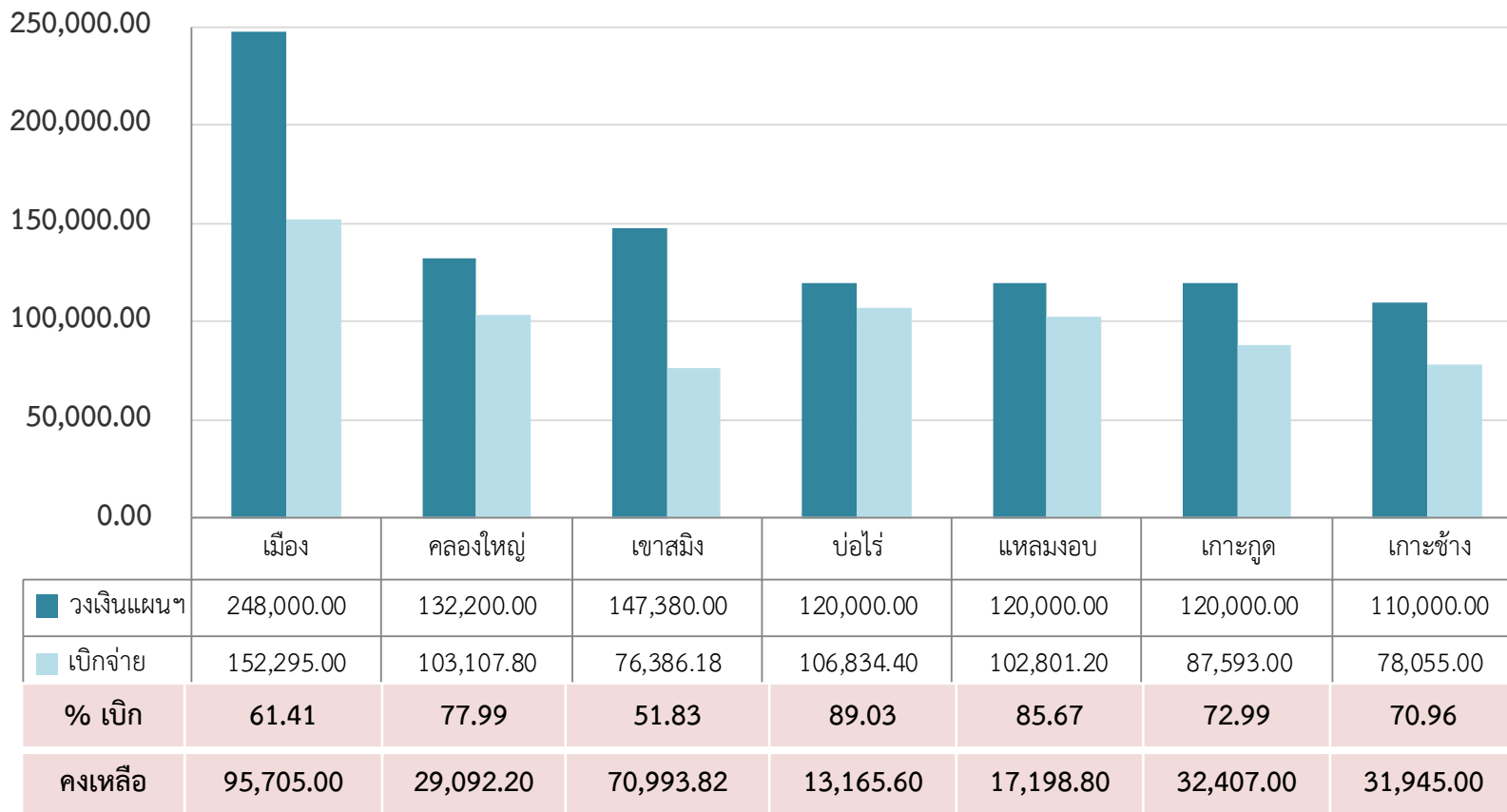

ที่มา: รายงานจาก สสอ.

สวัสดีค่ะ...