

แนวทางและค่าตรวจสุขภาพ

ประกอบใบรับรองแพทย์สำหรับ

ผู้ประกอบการเกี่ยวกับอาหารและสัมผัสอาหาร(Fit For work)

ในจังหวัดตราด



กลุ่มงานอนามัยสิ่งแวดล้อมและอาชีวอนามัย สำนักงานสาธารณสุขจังหวัดตราด

ความเป็นมา

กฎกระทรวงสุขลักษณะของสถานที่จำหน่ายอาหาร พ.ศ. 2561 ตามพระราชบัญญัติการสาธารณสุข พ.ศ. 2535 ได้กำหนดให้ผู้ประกอบกิจการและสัมผัสอาหารต้องมีสุขภาพแข็งแรง ไม่เป็นโรคติดต่อหรือพาหะนำโรคติดต่อ โรคผิวหนังที่น่ารังเกียจ หรือโรคอื่นๆ ตามที่กำหนดใน ข้อบัญญัติท้องถิ่น

กฎกระทรวง เรื่อง กำหนดโรคต้องห้ามสำหรับคนต่างด้าวซึ่งเข้ามาในราชอาณาจักร หรือเข้ามามีถิ่นที่อยู่ในราชอาณาจักร พ.ศ. 2563

กฎกระทรวง การประกอบกิจการฆ่าสัตว์ พ.ศ. 2564 ที่กำหนดให้มีการตรวจสอบสุขภาพผู้ฆ่าและสัตว์ ประกอบการขออนุญาตประกอบกิจการ

กลุ่มงานอนามัยสิ่งแวดล้อมและอาชีวอนามัยได้นำเรื่องดังกล่าวหารือในการประชุมคณะกรรมการบริหารการเงินการคลัง (CFO) จังหวัดตราด เมื่อวันที่ 25 กรกฎาคม 2565 ณ ห้องประชุมพลอยแดงศาลา สำนักงานสาธารณสุขจังหวัดตราด เพื่อหารือแนวทางและ ค่าตรวจสอบสุขภาพประกอบใบรับรองแพทย์สำหรับผู้ประกอบกิจการเกี่ยวกับอาหารและสัมผัสอาหาร (Fit For work) ในจังหวัดตราด ซึ่งมีข้อสรุปการประชุมดังต่อไปนี้

มติการประชุม



รายการตรวจสุขภาพให้กับประกอบกิจการเกี่ยวกับอาหารและสัมผัสอาหาร
(Fit For work)

4 รายการดังนี้

1. X-ray chest
2. Stool exam
3. Stool culture
4. ไปรับรองแพทย์

โดยคิดค่าใช้จ่ายรวม 4 รายการ ในราคา 500 บาท (ห้าร้อยบาทถ้วน)

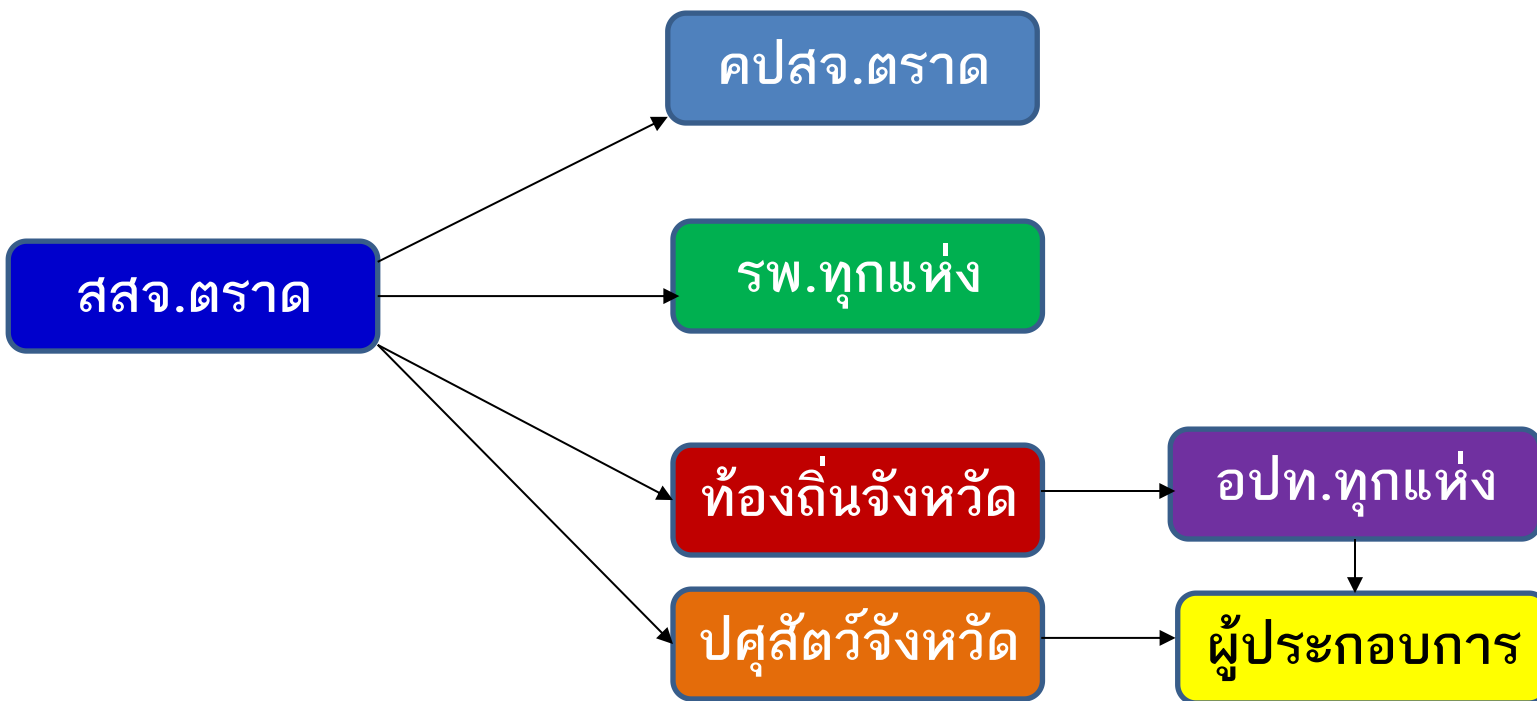

ผลตรวจสุขภาพได้แก่ผลเอ็กซเรย์ปอด/ผลตรวจอุจจาระของผู้ป่วย/ผู้เสิร์ฟ
ในปีการศึกษาปัจจุบัน

ใบรับรองแพทย์เพื่อแสดงว่าผ่านการตรวจสุขภาพร่ว กาย
ใบรับรองแพทย์

วันที่ 24 เดือน มกราคม พ.ศ. 2565

ข้าพเจ้า [redacted] (ก)

ซึ่งเป็นแพทย์ใบประกอบวิชาชีพเวชกรรม เลขที่ [redacted]

ประจำอยู่ที่ โรงพยาบาลคลองใหญ่ ได้ผ่านการตรวจร่างกาย

นายนางนางสาว [redacted] (ข)

แล้วเมื่อวันที่ 24 เดือน มกราคม พ.ศ. 2565 ปรากฏว่า

นายนางนางสาว [redacted] (ค) ไม่เป็นผู้ที่พบภาพ

จนไม่สามารถปฏิบัติหน้าที่ได้ ไม่ปรากฏอาการของโรคจิต หรือจิตฟั่นเฟือน หรือปัญญาอ่อน ไม่ปรากฏอาการ

ของโรคติดเชื้อสเตรปโตค็อกคัส ไทโรซ และอาการของโรคพิษสุราเรื้อรัง และไม่ปรากฏอาการ และอาการแสดงของโรคต่อไปนี้

- (1) โรคเรื้อรังในระยะติดต่อ หรือในระยะปรากฏอาการเกินที่วินิจฉัยแก่สังคม
- (2) วัณโรคระยะอันตราย
- (3) โรคเรื้อรังในระยะที่ปรากฏอาการอันเป็นที่รังเกียจแก่สังคม
- (4) ราชการและผลการตรวจเพิ่มเติม

ตรวจอุจจาระ

ไม่อยู่ในภาวะอุจจาระร่วง

ตรวจไม่พบ

- Vibrio Cholera
- Vibrio parahaemolyticus
- Salmonella
- E.coli

ตรวจสารแอนติเจนในปัสสาวะ

X-Ray ปอดปกติ

นายนางนางสาว [redacted] เป็นผู้

ร่างกายและสุขภาพสมบูรณ์ สามารถปฏิบัติงานในฐานะผู้ให้บริการได้

[redacted] แพทย์ผู้ตรวจ

หมายเหตุ (ก) เป็นแพทย์ซึ่งได้ขึ้นทะเบียนรับอนุญาตประกอบโรคศิลปะ และขึ้นทะเบียนสาขาวจักษุกรรม

(ข) ให้แสดงว่าเป็นผู้มีร่างกายสมบูรณ์เพียงพอใดหรือออกจากโรคที่เป็นเหตุที่ต้องให้ออกจากงาน (ถ้าเคย)

(ค) ให้แสดงว่าผู้ที่มีร่างกายเหมาะสมกับตำแหน่งที่ต้องปฏิบัติ

ตัวอย่าง